



Internationales Mühlenmuseum

Windmühle

Mühle

Freilichtmuseum

Museumskomplex

Museum



Südländische Mühlen im Mühlenmuseum Gifhorn - © Südheide Gifhorn GmbH/Frank Bierstedt

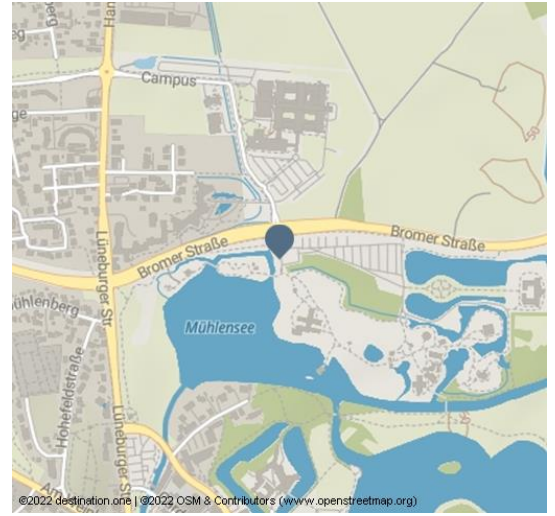

Erleben Sie eines der beliebtesten Ausflugsziele in der Lüneburger Heide!

Das Freilichtmuseum in Gifhorn beherbergt 13 Mühlen in Originalgröße aus den Ländern dieser Erde. Die Mühlen stammen aus Griechenland, Spanien, Portugal, Frankreich, Deutschland, Russland und Korea.

Ihre Reise in die Vergangenheit und die Länder dieser Erde

Bei einem Besuch im Mühlenmuseum werden Sie die Romantik einer vergangenen Zeitepoche spüren. Das sanfte Heidegebiet wird majestätisch beherrscht von der schlanken Gestalt der Mühle von Sanssouci, ein Abbild der berühmten Potsdamer Mühle aus den Zeiten Friedrich des Großen. Die weißen Mühlen aus Griechenland und Portugal verbreiten gemeinsam mit dem sonnigen Gelb der spanischen Mühle südländisches Flair. Die Kellerholländermühle ist über 150 Jahre alt und steht gleich am Eingang des Freilichtmuseums. Dazu gesellen sich Wasser-, Schiffs- und Rossmühle in der idyllisch gestalteten Anlage.

In der Gastronomie im Trachtenhaus oder im Backhaus, im idyllischen Biergarten an der Ise mit eigenem Bootsanleger, auf dem Lindenplatz, an der griechischen Mühle am Mühlensee wird besonderer Wert auf hochwertige Produkte von Erzeugern aus der Region gelegt. Es ist ein ideales Ausflugsziel für Familien, Gruppen und Senioren.

- 13 Mühlen in Originalgröße
- 15 Hektar großes Freigelände
- Ausstellungshalle mit über 50 maßstabsgetreuen Modellen und Mühlentechnik
- Dorfplatz mit Fachwerkhäusern
- viele Produkte direkt von Erzeugern aus der Region

Ansprechpartner:

Herr Philipp Oppermann
V&T Int. Mühlenmuseum GmbH
Bromer Straße 2
38518 Gifhorn

☎ +49 5371 / 9359540

☎ +49 160 / 4454049

🏠 www.muehlenmuseum.de/

✉ philipp.oppermann@muehlenmuseum.de

Adresse:

Bromer Straße 2
38518 Gifhorn

☎ +49 5371 / 9359540

🏠 www.muehlenmuseum.de/

✉ info@muehlenmuseum.de

Autor:

Südheide Gifhorn GmbH
info@suedheide-gifhorn.de

Organisation:

Südheide Gifhorn GmbH
<https://www.suedheide-gifhorn.de/>
info@suedheide-gifhorn.de

Preisinformationen:

Preise vom 01.11.- 23.12.:

Erwachsene: 8,00 €

Gruppen ab 15 Personen: 7,00 € pro Person

Kinder bis 6 Jahre: kostenfrei

Kinder bis einschließlich 15 Jahre: 2,00 €

Schüler 16 bis 18 Jahre/Vorlage eines Schülersausweis: 4,00 €

Kombi-Ticket Museum und Kirche Erwachsene: 10,00 €

Kombi-Ticket Museum und Kirche Kinder (7 bis 15 Jahre): 3,00 €

Preise vom 15.03.- 31.10.:

Erwachsene: 10,00 €

Gruppen ab 15 Personen: 9,00 € pro Person

Kinder bis 6 Jahre: kostenfrei

Kinder bis einschließlich 15 Jahre: 3,00 €

Schüler 16 bis 18 Jahre/Vorlage eines Schülersausweis: 5,00 €

Ermäßigter Eintrittspreis für Personen mit Behinderung der Merkzeichen aG bzw.

B (Nachweis): 5,00 Euro

Bei Personen mit dem Merkzeichen B zahlt die Begleitperson keinen Eintritt.



QR-Code scannen und diese Seite offline speichern, mit Freunden teilen und mehr.

<https://s.et4.de/KZyZ>

Quelle: destination.one

ID: p_100041170

Zuletzt geändert am 02.11.2023, 07:37

Merkmale:

Eignung

für Gruppen, für Schulklassen, für Familien, für Individualgäste, Haustiere erlaubt, Senioren geeignet

Zahlungsmittel

Barzahlung vor Ort, Girocard/EC-Karte

Weitere Infos:

Folgende Führungen sind buchbar:

Führung Internationales Mühlenmuseum (ca. 1,5 Stunden)

Weitere Informationen unter <https://www.suedheide-gifhorn.de/package/fuehrung-internationales-muehlenmuseum-gifhorn>

Die Welt der Mühlen im Internationalen Wind- und Wassermühlenmuseum (ca. 2 Stunden)

Weitere Informationen unter <https://www.suedheide-gifhorn.de/package/die-welt-der-muehlen-im-internationalen-wind-und-wassermuehlenmuseum>

Mühlen einmal anders - Kleine literarische Entdeckungsreise im Gifhorner Mühlenmuseum (ca. 1,5 Stunden)

Weitere Informationen unter <https://www.suedheide-gifhorn.de/package/muehlen-einmal-anders-kleine-literarische-entdeckungsreise-im-gifhorner-muehlenmuseum>

Kinderführungen:

Mühlen aktiv erleben - Müller-Diplom für Kinder (ca. 1,5 Stunden)

Weitere Informationen unter <https://www.suedheide-gifhorn.de/package/muehlen-aktiv-erleben-mueller-diplom-fuer-kinder>

Mühlenführung für Kinder (ca. 1,5 Stunden)

Weitere Informationen unter <https://www.suedheide-gifhorn.de/package/muehlenfuehrung-fuer-kinder>

Buchungskontakt:

Internationales Mühlenmuseum Gifhorn, Tel. 05371 9359540, E-Mail: info@muehlenmuseum.de

Preisinformationen:

Preise vom 01.11.- 23.12.:

Erwachsene: 8,00 €

Gruppen ab 15 Personen: 7,00 € pro Person

Kinder bis 6 Jahre: kostenfrei

Kinder bis einschließlich 15 Jahre: 2,00 €

Schüler 16 bis 18 Jahre/Vorlage eines Schülersausweis: 4,00 €

Kombi-Ticket Museum und Kirche Erwachsene: 10,00 €

Kombi-Ticket Museum und Kirche Kinder (7 bis 15 Jahre): 3,00 €

Preise vom 15.03.- 31.10.:

Erwachsene: 10,00 €

Gruppen ab 15 Personen: 9,00 € pro Person

Kinder bis 6 Jahre: kostenfrei

Kinder bis einschließlich 15 Jahre: 3,00 €

Schüler 16 bis 18 Jahre/Vorlage eines Schülersausweis: 5,00 €

Ermäßigter Eintrittspreis für Personen mit Behinderung der Merkzeichen aG bzw.

B (Nachweis): 5,00 Euro

Bei Personen mit dem Merkzeichen B zahlt die Begleitperson keinen Eintritt.

Öffnungszeiten:

15.03. - 31.10. Dienstag bis Sonntag 10:00 - 18:00 Uhr letzter Einlass 17:00 Uhr

Gastronomie am Dorfplatz bis 21:00 Uhr 01.11. - 23.12. Donnerstag bis Sonntag

10:00 - 16:00 Uhr Gastronomie am Dorfplatz: Dienstag bis Sonntag 10:00 - 20:00

Uhr



Kellerholländer Mühle im Mühlenmuseum Gifhorn - © Südheide Gifhorn GmbH/Frank Bierstedt



Blick auf den Niedersachsenplatz im Mühlenmuseum Gifhorn - © Südheide Gifhorn GmbH/Frank Bierstedt



Blick auf die Sanssouci-Mühle im Mühlenmuseum Gifhorn - © Südheide Gifhorn GmbH/Frank Bierstedt



Portugiesisch Mühle im Mühlenmuseum Gifhorn - © Südheide Gifhorn GmbH/Frank Bierstedt



Familie im Mühlenmuseum Gifhorn - © Südheide Gifhorn GmbH/Frank Bierstedt



CC0 FPaar vor der Mallorcamühle im Internationalen MühlenmuseumB_8009239.JPG - © Südheide Gifhorn GmbH/Frank Bierstedt